

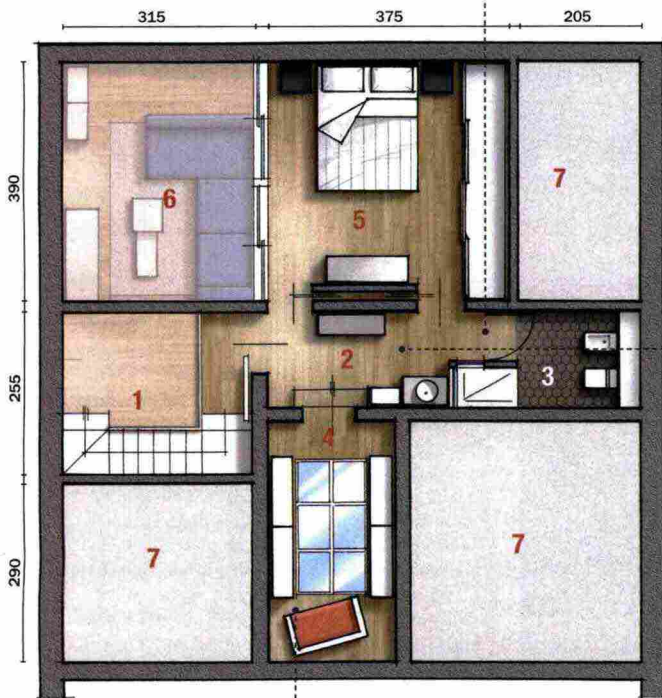

**PIANTA SOPPALCO**



- 1 Scala per il soppalco
- 2 Disimpegno/antibagno
- 3 Bagno
- 4 Zona lettura
- 5 Camera da letto matrimoniale
- 6 Affaccio sul livello inferiore
- 7 Altra proprietà

**Tutto il livello sottotetto** è stato concepito come una super suite affacciata sulla zona giorno al piano inferiore. Tra i due piani c'è uno scambio continuo di luce, anche grazie al pavimento in vetro posato nell'area relax/lettura privata, posta sotto i due nuovi maxi lucernari.

↑ Il bagno al piano superiore è strettamente connesso alla camera da letto matrimoniale, seppure da essa separato. A sottolineare il concetto di continuità è anche il parquet, che si estende fino a rivestire l'ambiente di servizio, interrompendosi oltre la doccia. Qui, in corrispondenza del vano con i sanitari (collocati sotto la falda del tetto, dove l'altezza è minore), lascia il posto a un pavimento in ceramica. Il lavabo invece è sistemato nell'ambiente centrale del soppalco, proprio di fronte all'uscita della camera. I rivestimenti sono di **Bisazza**, il lavabo è il modello **Circle di Azzurra Ceramica**, la doccia di **Vetreteria Romei**. Spugne **Fazzini**.

Ritaglio stampa ad uso esclusivo del destinatario, non riproducibile.

074079



80+30 MQ, UNO SPAZIO PER I SOGNI

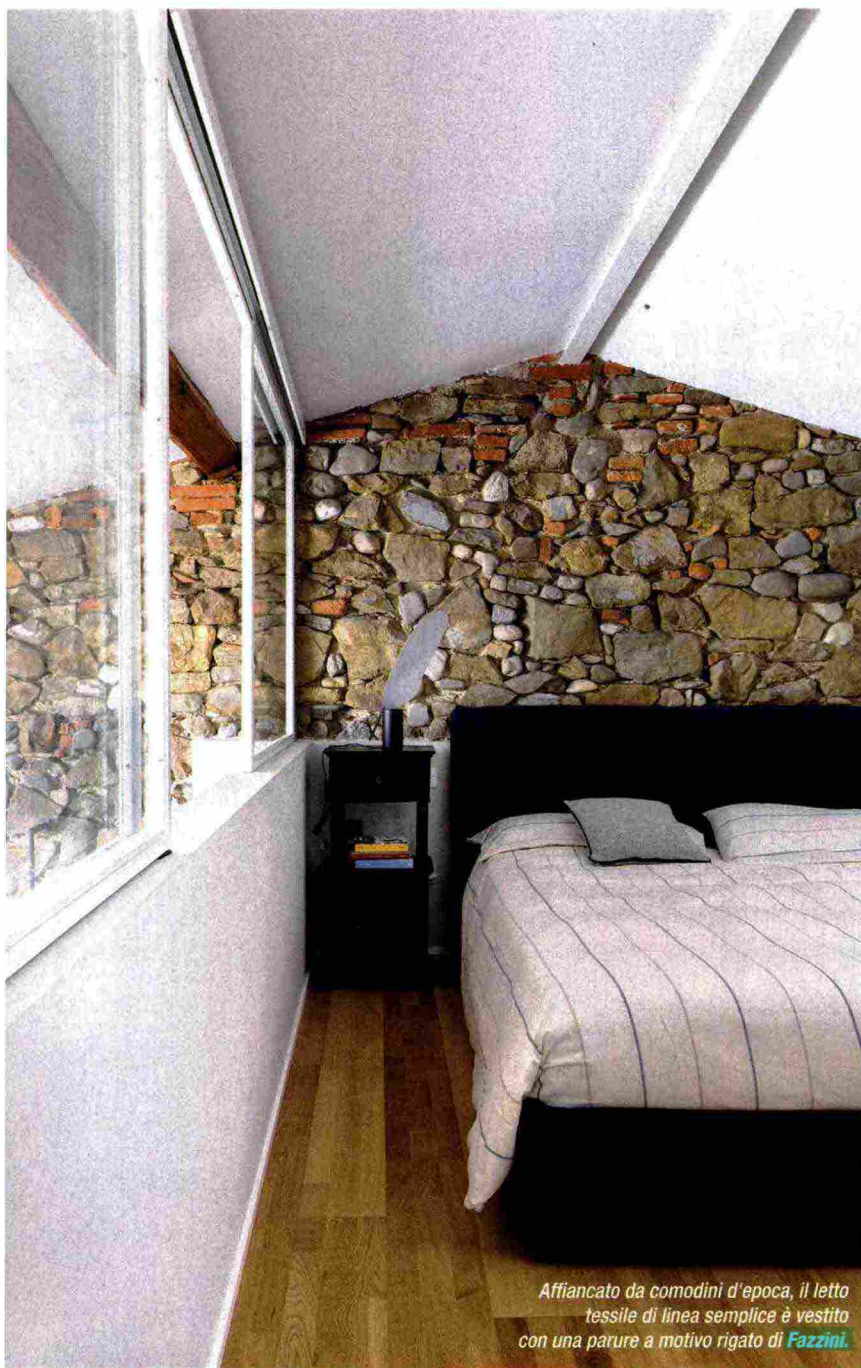

*Affiancato da comodini d'epoca, il letto tessile di linea semplice è vestito con una parure a motivo rigato di Fazzini.*

Le falde del tetto spiovente, la parete di pietra, le vetrate scorrevoli che isolano acusticamente ma aprono la vista sul piano inferiore. La camera matrimoniale ha tutto il carattere e l'intimità per essere il luogo sognato dai proprietari. Mentre **le trasparenze, leit motiv di tutta la casa, aumentano sensibilmente l'illuminazione naturale** amplificando la percezione degli spazi. Il vetro è il materiale di elezione, presente nei lucernari aperti nella copertura e nelle superfici orizzontali, come la suggestiva pavimentazione di parte del soppalco.

#### MATERIALI

### VETRO A PAVIMENTO

L'installazione di un pavimento in vetro, che fa da separazione trasparente favorendo lo scambio di luce tra due livelli, è una strategia a cui ricorrere quando l'obiettivo è quello di non limitare la luminosità. Il costo e la complessità dell'intervento, tuttavia, non sono trascurabili. Innanzitutto la scelta del materiale: è necessario orientarsi su **vetro strutturale**, ovvero calpestabile, a cui viene chiesto di sopportare sovraccarichi da 250 a 400 kg/mq. Può consistere in un vetro stratificato commerciale, reso strutturale da un **maggior spessore** e numero di lastre, oppure in un vetro temperato e stratificato reso strutturale tramite **adeguato intercalare in PVB** o similari. Opportunamente dimensionato, il pavimento in vetro diventa un elemento strutturalmente idoneo solo se calcolato - e verificato - unitamente alla sua struttura di supporto, che può essere **metallica, lignea o composta da travi di vetro** strutturale. Importante che sia rigida, così da assicurare la planarità dell'appoggio, condizione essenziale per evitare che la singola lastra del vetro portante si deformi e inneschi la rottura dei cristalli.

Ritaglio stampa ad uso esclusivo del destinatario, non riproducibile.

**Progetto:** Studio Qart Progetti - architetti Donatella Caruso e Matteo Fioravanti - Firenze - qartprogetti.it - IG: qart\_progetti  
 in collaborazione con Gianni Benincasa e Camilla Maffei

**Foto:** Studio Daido

**INDIRIZZI** • Alessi, alessi.com, Tel. 0323/868611 • Azzurra Ceramica, azzurraceramica.it, Tel. 0761/518155 • Bisazza, bisazza.com, Tel. 02/76000315 • Bosa, www.bosatrade.com, Tel. 0423/561483 • Brg, brg-illuminazione.it, Tel. 055/588736 • Calligaris, www.calligaris.com • CE.SI, cesiceramica.it, Tel. 031/850058 • Compab, compab.it, Tel. 0434/624920 • Devon&Devon, devon-devon.com, Tel. 055/308350 • Fazzini, www.fazzinihome.com • Gervasoni, gervasoni1882.com, Tel. 0432/656611 • GT Design, www.gtdesign.it, Tel. 059/905444 • LG, lg.com, Tel. 02/81485454 • L'Opificio, lopificio.it, Tel. 011/9298670 • Milani Giardini, milanigiardini.it • Siemens, siemens.com • Stosa Cucine, stosacucine.com, Tel. 199314800 • Treemme, rubinetterie3m.it, Tel. 0577/718293 • Velux Italia, velux.it • Vetreria Romei, vetreriaromei.it, Tel. 055 587582